

Anexo I

Mapa Perdizes – Perímetro Urbano

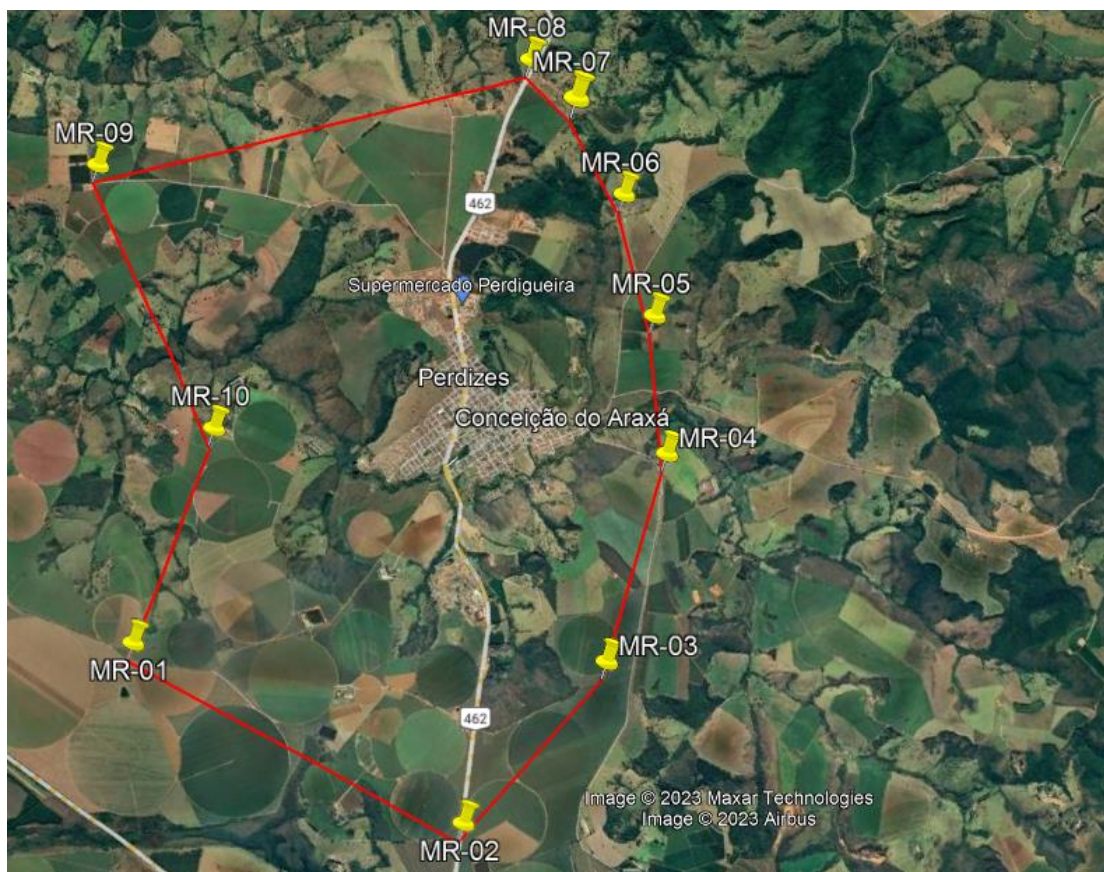

MARCO (FUSO = 23)	X	Y
MR-01	E = 253.973,78m	N = 7.857.794,94m
MR-02	E = 256.809,51m	N = 7.854.342,31m
MR-03	E = 259.105,69m	N = 7.855.461,37m
MR-04	E = 260.704,63m	N = 7.857.472,81m
MR-05	E = 261.197,97m	N = 7.859.054,06m
MR-06	E = 261.413,73m	N = 7.860.546,63m
MR-07	E = 261.297,23m	N = 7.861.791,61m
MR-08	E = 260.992,12m	N = 7.862.452,75m
MR-09	E = 255.692,62m	N = 7.863.257,48m
MR-10	E = 255.796,28m	N = 7.859.804,75m

MEMORIAL DESCRITIVO – PERÍMETRO URBANO

Inicia-se no Marco de Referência MR-01, implantado na Fazenda de Rocheto, nas coordenadas geográficas: (Longitude: 47°20'31.56"W e Latitude 19°21'31.97"S) e de coordenadas Plano Retangulares Relativas UTM: Norte: =7.857.794,94m e Este: =253.973,78m. Está georreferenciado ao Sistema Geodésico Brasileiro, Sistema UTM - Datum SIRGAS2000, referentes ao Meridiano Central 45°00'. Deste segue em linha reta com os seguintes azimutes e distâncias: 140°36'10" e 4.467,89m até o vértice MR-02, implantado na Fazenda de José Angelo, de coordenadas N=7.854.342,31m e E=256.809,51m; 64°01'03" e 2.554,36m até o vértice MR-03, cravado no Aeroporto, de coordenadas N=7.855.461,37m e E=259.105,69m; 38°28'55" e 2.569,53m até o vértice MR-05, cravado na Usina de Lixo, de coordenadas N=7.857.472,81m e E=260.704,63m; 17°19'39" e 1.656,42m até o vértice MR-06, cravado na Fazenda de Alan Kardek, de coordenadas N=7.859.054,06m e E=261.197,97m; 8°13'32" e 1.508,08m até o vértice MR-07, cravado na Fazenda de José Henrique Coelho, de coordenadas N=7.860.546,63m e E=261.413,73m; 354°39'15" e 1.250,42m até o vértice MR-04, implantado na Fazenda de Lauro Coelho, de coordenadas N=7.861.791,61m e E=261.297,23m; 335°13'38" e 728,15m até o vértice MR-08, implantado na Fazenda de José Josino, de coordenadas N=7.862.452,75m e E=260.992,12m; 278°38'04" e 5.360,25m até o vértice MR-09, implantado na Fazenda de Baltazar Anacleto, de coordenadas N=7.863.257,48m e E=255.692,62m; 178°16'49" e 3.454,29m até o vértice MR-10, implantado na Fazenda de Gilberto de Luca, de coordenadas N=7.859.804,75m e E=255.796,28m; 222°12'06" e 2.713,08m até o vértice MR-01, onde teve início esta descrição, perfazendo uma Área Total Medida de 4.297,1699ha.